

DONATION CHART

NO	DESCRIPTION	QTY	AMOUNT
1	GUEST ROOM (20'X12'-TOILET 9'X5') Per Room	300	14,00,000
2	GENERAL HALL - 25'X16' Per Hall	20	25,00,000
3	DORMITORY HALLS 30'X26' Per Hall	4	35,00,000
4	SAINT NIVAS - (51 ROOMS -31'X13')	1	11,25,00,000
5	SAINT NIVAS SABHAMANDAP (60'X24')	1	90,00,000
6	DHARMAKUL BHAVAN Per Bhavan	2	3,00,00,000
7	KITCHEN - GENERAL	1	3,00,00,000
8	KITCHEN - THAKORJI	1	51,00,000
9	GENERAL DINING HALL Per Hall	3	4,00,00,000
10	VIP DINING HALL Per Hall	3	35,00,000
11	SAINTS DINING HALL Per Hall	2	51,00,000
12	KATHA (SABHA HALL) Per Hall	2	5,00,00,000
13	GAUSHALLA	1	75,00,000
14	NARAYAN SAROVAR UPGRADATION	1	4,50,00,000
15	MAIN GATE (COMPOUND)	1	4,00,00,000
16	NORTH GATE	1	1,50,00,000
17	SANKHYAYOGI HALLS Per Hall	12	40,00,000
18	MAIN GATE MANDIR PREMISES	1	2,50,00,000
19	MAIN TEMPLE -POLISHING AND CLEANING	1	2,50,00,000
20	YAGNASHALA	1	31,00,000
21	CONSTRUCTION COST	SFT.	3100

For Donation
Account Holder : Swaminarayan Mandir Chhapiya
Bank: Indian Bank
Branch : Maskanwa
A/C No. 21875880163
IFSC Code : IDIB000M651

Contact No.
(O) 70075 51521 • Dev Swami : 99182 03335
Vishnu Swami : 98254 84175 • Sumit Patel : 70842 26157



Shree Swaminarayan Temple
Chhapiya 271305, Tal. Mankapur, Dis. Gonda, U.P



यज्ञ शाला



गौशाला



सेढ्की पोर्छ-ट



प्रवेश द्वार



श्री स्वामिनारायण भगवाननी जन्मभूमि
श्री स्वामिनारायण मंदिर
छपिया



“સાત સમુંદરની શ્યાલી કરૂં,
કલમ કરૂં વનરાઈ
શેષ શારદા લીખા કરે,
તવ ગુણ લીખા ન જઈ.”

સર્વાવતારી ભગવાન શ્રી સ્વામિનારાયણે નવખંડ પૃથ્વીના વિકલ્પમાંથી મનુષ્ય અવતાર ધારણ કરવા છપૈયાને પસંદ કરી તેથી તે ભૂમિનો મહિમા અવર્ણનીય બની રહે છે.

પોતાના સોળ ચિન્હોવાળા ચરણોથી છપૈયાની ભૂમિમાં ૧૧ વર્ષ સુધી અનેક બાળ લીલા કરી આ ભૂમિને અતિ પાવનકારી બનાવી છે. તેથી સ્વામિનારાયણ સંપ્રદાયના હરિભક્ત માત્ર માટે આ ભૂમિનું અતિ મહત્વ છે જે આદિ આચાર્ય શ્રી અયોધ્યાપ્રસાદજી મહારાજશ્રીએ તેમના કીર્તન પદોમાં અગણિત વર્ણવ્યો છે.

આવી પાવનકારી ભૂમિ પર આવનાર હરિભક્તોને કોઈ અગવડ ન પડે તેવા હેતુથી વર્તમાન આચાર્ય શ્રી કોશલેન્દ્રપ્રસાદજી મહારાજશ્રીએ છપૈયા મંદિર અને આખા સંકુલને અદ્યતન બનાવવાનો સંકલ્પ કર્યો અને તેને પરિપૂર્ણ કરવા કાર્યનો આરંભ કર્યો. આપરિસરમાં ધર્મકુળથી લઈ નાનામાં નાના હરિભક્તની સગવડતાની ચિંતા કરવામાં આવી છે.

મુખ્ય પ્રવેશ દ્વાર, નારાયણ સરોવર, ધર્મકુળનાં ઉતારા, સંતોના ઉતારા, સાંખ્યયોગી બહેનોના ઉતારા, હરિભક્તો માટે વી.આઈ.પી. અને જનરલ ઉતારા, કથા માટેના અદ્યતન બે હોલ તેમજ આધુનિક ભોજનાલય સાથે આખા પરિસરમાં લેન્ડસ્કેપીંગ પણ અદ્ભૂત કરવામાં આવનાર છે.

વળી ગાય માતા માટે નવીનતમ ગૌશાળા અને યજ્ઞશાળાનું પણ નિર્માણ કરવામાં આવશે.

આપણાં જીવનમાં આવેલી આ સેવાની તક ઝડપી લઈશું તોજ જીવન સાર્થક ગણાશે.



મુખ્ય પ્રવેશદ્વાર



નારાયણ સરોવર



સભા મંડપ

દિવ્યતાનો અનુભવ



ધર્મકુળ નિવાસ, ઓફિસ અને સંત નિવાસ



યાત્રિક નિવાસ

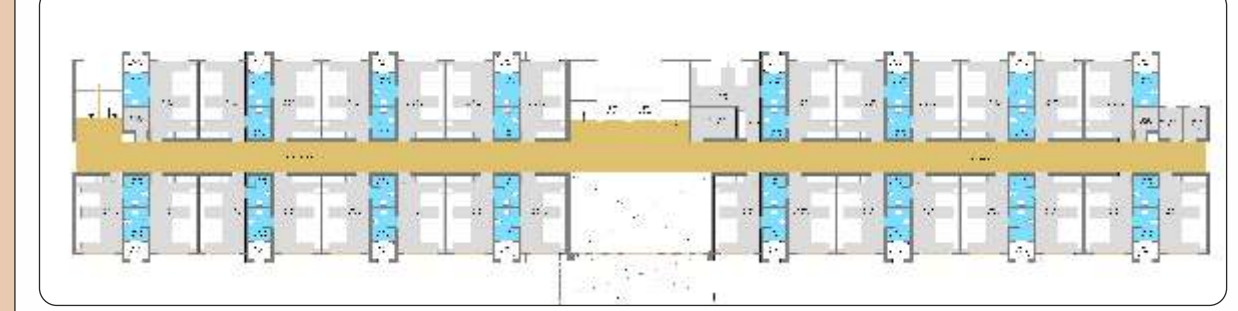

નિરવ શાંતિનો અનુભવ



સાંખ્યયોગી નિવાસ



રસોડું, ઠાકોરજીનું રસોડું અને ભોજન શાળા



અનહદ આનંદની અનુભૂતિ